

AMBIENTE E ENERGIA**Direção-Geral de Energia e Geologia****Édito n.º 270/2025**

Sumário: Processo: 0161/5/9/663 — PC: 4503418228 — projeto apresentado pela E-Redes — Distribuição de Eletricidade, S. A., para o estabelecimento de linha aérea a 15 kV.

Faz-se público que, nos termos e para os efeitos do artigo 19.º do Regulamento de Licenças para Instalações Elétricas, aprovado pelo Decreto-Lei n.º 26852, de 30 de julho de 1936, com redação dada pela Portaria n.º 344/89, de 13 de maio, estará patente na Secretaria da Câmara Municipal de Sertã, e na Área Centro desta Direção-Geral, sita em Rua Câmara Pestana n.º 74, 3030163 Coimbra, todos os dias úteis, durante as horas de expediente, pelo prazo de quinze dias, a contar da publicação deste édito no *Diário da República*, o projeto apresentado pela E-Redes — Distribuição de Eletricidade, S. A., Direção Serviço aos Ativos MT e BT — Sul — Área Ativos Tejo, para o estabelecimento de Linha Aérea a 15 kV com 1117 m de p. 6 LAMT para PTD em Relvas a PTD SRT 121 (modificação entre ap. 1 e 3 com 316,65 m); em Feiteira, União de freguesias de Ermida e Figueiredo, concelho de Sertã, a que se refere o Processo n.º 0161/5/9/663.

Todas as reclamações contra a aprovação deste projeto deverão ser presentes na Área Centro desta Direção-Geral ou na Secretaria daquela Câmara Municipal, dentro do citado prazo.

7 de março de 2025. — O Diretor-Geral, Paulo Carmona.

100000402

ÉDITO

Faz-se público que, nos termos e para os efeitos do artigo 19º do Regulamento de Licenças para Instalações Elétricas, aprovado pelo Decreto-Lei n.º 26852, de 30 de julho de 1936, com redação dada pela Portaria n.º 344/89, de 13 de maio, estará patente na Secretaria da Câmara Municipal de Sertã, e na Área Centro desta Direção-Geral sita em Rua Câmara Pestana n.º. 74, 3030-163 Coimbra, todos os dias úteis, durante as horas de expediente, pelo prazo de quinze dias, a contar da publicação deste édito no "*Diário da República*", o projeto apresentado pela E-REDES - Distribuição de Eletricidade, S.A. - Direção Serviço aos Ativos MT e BT - Sul - Área Ativos Tejo, para o estabelecimento de Linha Aérea a 15 kV com 1117 m de p. 6 LAMT para PTD em Relvas a PTD SRT 121 (modificação entre ap. 1 e 3 com 316,65 m); em Feiteira, União de freguesias de Ermida e Figueiredo, concelho de Sertã, a que se refere o Processo n.º. 0161/5/9/663.

Todas as reclamações contra a aprovação deste projeto deverão ser presentes na Área Centro desta Direção-Geral ou na Secretaria daquela Câmara Municipal, dentro do citado prazo.

Direção Geral de Energia e Geologia, 03-03-2025

José António Toscano
Chefe de Divisão da DTEC

roc°

061/05/03/663



PROJETO DE INSTALAÇÃO DA RESPONSABILIDADE DA

PROJECT DESIGN

Área de Estudos e Projeto MT

Artigo 27°

Licença de Estabelecimento

Artigo 28°

Programa de Financiamento

Processo n° _____

PROJETO

Instalação:

MODIFICAÇÃO DA LINHA DE MT A 15 kV PARA O PT SRT 0121D - FEITEIRA
Entre o apoio n°1 e o apoio n°3

Município: Castelo Branco

Freguesia: Sertão

Município: União das freguesias de Ermida e Figueiredo

Lugar: Figueiredo

Projeto destinado a: DGEG

versão Digital

enciamentos@e-redes.pt

Def. Proj n.º 2800-24C046822

Lução de Eletricidade, S.A.

RD: Luis I 12, 1249-008 LISBOA Matrícula na CRC Lisboa único de matrícula e de pessoa coletiva 504 394 029 Capital Social: 2.259.580.950 euros



Direção Serviço aos Ativos MT e BT - Norte
Rua Ofélia Diogo Costa, 45
4149-022 Porto
Tel: 218 100 100
Faz: 218 100 100

À
CCDR/REN
CCDRC - Comissão de Coordenação e Desenvolvimento
Regional do Centro
Rua Bernardim Ribeiro, 80

3000-069 Coimbra

Sua referência	Sua comunicação	Nossa referência	Data
		Carta/47/2025/E-REDES	02-01-2025

Assunto: COMUNICAÇÃO PRÉVIA PARA UTILIZAÇÃO DE ÁREA DA REN
Instalação MODIFICAÇÃO DA LINHA DE MT A 15 kV PARA O PT SRT 0121D - FEITEIRA Entre o apoio nº1 e o apoio nº3
Definição Projeto: 2800-24C046822; SIT: 3315 SERTÁ-VÁRZEA DE CAVALEIROS
Freguesia: União das freguesias de Ermida e Figueiredo; Concelho: SERTÁ

Exmos. Senhores,

A E-REDES – Distribuição de Eletricidade, S.A., através da sua Direção de Serviço aos Ativos MT e BT - Sul, Área de Ativos Tejo, vem comunicar a V.ª Exas. que pretende executar o (a) MODIFICAÇÃO DA LINHA DE MT A 15 kV PARA O PT SRT 0121D - FEITEIRA Entre o apoio nº1 e o apoio nº3, melhor identificado em epígrafe, na União das freguesias de Ermida e Figueiredo, no concelho de SERTÁ.

A referida intervenção tem como objetivo principal, a Substituição do Apoio nº2 para colocação de seccionador tripolar do tipo vertical.

Da instalação da linha resulta a montagem de 1 apoio em área da REN - Reserva Ecológica Nacional, envolvendo a ocupação de uma área de 1.51 m2, conforme assinalado na planta de implantação incluída no exemplar do projeto anexo.

A presente consulta tem por finalidade efetuar junto dessa Comissão de Coordenação e Desenvolvimento Regional, a necessária comunicação prévia, de acordo com o ponto II, alínea i), do Anexo II do Decreto-Lei nº 166/2008, de 22 de agosto, na redação dada pelo Decreto-Lei nº 239/2012, de 2 de novembro, e solicitar o acordo ao traçado ou a indicação de eventuais condicionantes, sem prejuízo do licenciamento normal da linha junto da Direção Geral de Energia e Geologia, o qual seguirá os trâmites estabelecidos de acordo com os formalismos legais impostos pelo Regulamento de Licenças para Instalações Elétricas.

O estabelecimento das referidas instalações será efetuado no exercício da atividade de Operador de Rede de Distribuição, dado que aquela infraestrutura integra a Rede Nacional de Distribuição (RND), cuja exploração é exercida em regime de concessão de serviço público pela E-REDES – Distribuição de Eletricidade, S.A., atividade que goza de utilidade pública nos termos da legislação reguladora do Sistema Elétrico Nacional.

Ficamos a aguardar o Vosso parecer ao traçado proposto a fim de darmos início aos trabalhos.

Para esclarecimentos ou envio de correspondência eletrônica, por favor remeter para o endereço Licenciamentos@e-redes.pt.

Com os nossos cumprimentos,

Área de Serviços aos Ativos
Estudos e Projeto NT
O Responsável



José Manuel Freitas Cardoso
(Subdiretor)

Anexo: Projeto

MEMÓRIA DESCRITIVA E JUSTIFICATIVA

ENTIDADE	E-REDES - Distribuição de Eletricidade, S.A. Project Design		
INSTALAÇÃO PROJETADA	Modificação da Linha Aérea de MT a 15 kV para o PT SRT 0121D - FEITEIRA Entre o apoio nº1 e o apoio nº3		
ORIGEM:	Apoio nº 1 da LAMT a 15 kV para o PT SRT 0121D - FEITEIRA Processo relacionado DGEG <u>A153 P1/3253</u>		
OBJETIVO	Substituição do Apoio nº2 para colocação de seccionador tripolar do tipo vertical		
LOCALIZAÇÃO	Rua/Lugar	<u>Figueiredo</u>	
	Freguesia(s)	<u>União das freguesias de Ermida e Figueiredo</u>	
	Concelho(s)	<u>Sertã</u>	
TRAÇADO	Planta geral	<u>1</u>	Perfil/Planta, Des. nº <u>2</u>
CARATERISTICAS	Comprimento aéreo:	<u>316.65</u> m;	Comprimento subt: <u> </u> m
	Comprimento total:	<u>316.65</u> m;	Neutro à terra: <u>Impedância/Neutro Isolado</u>
	Condutores : Material	<u>ALACO</u>	Secção <u>30</u> mm ² T. Máx <u>11</u> daN/mm ²
	Material	<u> </u>	Secção <u> </u> mm ² T. Máx <u> </u> daN/mm ²
	Isoladores : Rígidos, tipo	<u>-</u>	Cadeia, tipo <u>U700BS e U100BLP</u>
	Armações : Normalizadas, dos tipos indicados no perfil.		
	Especiais: Apoios nº.	<u>-</u>	Des. nº. <u>-</u>
	Apoios : De betão ou metálicos com as características indicadas no perfil.		
	Outros:		
	Apoios com maço:	<u>Todos</u>	
	Travessias e Cruzamentos : (Indicar o nº dos apoios adjacentes da linha de MT)		
	Estradas Nacionais:	<u> </u>	
	Linhas de telecomunicações:	<u> </u>	
	Caminhos de ferro:	<u> </u>	
	Áreas Protegidas:	<u>REN</u>	
	Outros:	<u> </u>	
CÁLCULOS	Segundo o Projeto-tipo de Linhas Aéreas até 30kV		
INDICAÇÕES COMPLEMENTARES	Colocação de Dispositivos anti-nidificação em todos os apoios. No apoio 2 irá ser instalado um seccionador tripolar do tipo vertical 30/36kV – 400A e respetiva plataforma de manobras.		

O projeto foi elaborado com observância da Regulamentação de Segurança em vigor, das Normas Portuguesas aplicáveis, das regras da boa técnica e das Recomendações para Projeto de Linhas de Alta Tensão, até 30 kV, da DGEG.

Local, 12 de dezembro de 2024

O Projetista

Assinado por: **Luís Jorge Sampaio Fonseca**
Num. de Identificação: 32802509
Data: 2024.12.12 10:34:41+00'00'

Luís Jorge Sampaio Fonseca
cnico

Verificado

Assinado por: **JORGE MANUEL ALVES DIAS**
Data: 2024.12.23 16:55:31+00'00'

Jorge Alves Dias
Eng.º Eletrotécnico



O Técnico Responsável

Assinado por: **Paulo André Henriques Vitorino**
Num. de Identificação: 12571978
Data: 2024.12.24 12:31:19+00'00'

Paulo Vitorino
Eng.º Eletrotécnico



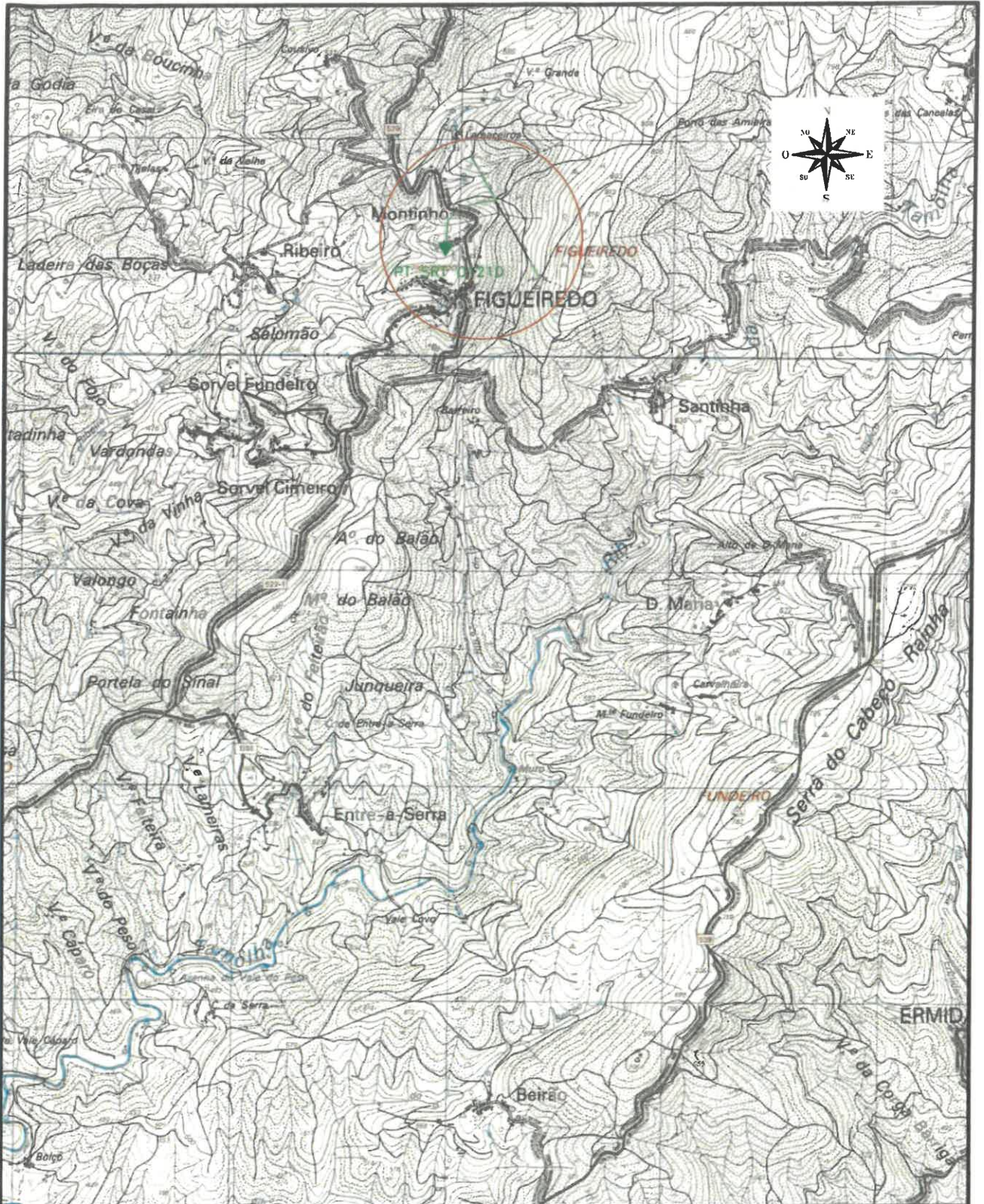

					PROJ.	08-12-2024	CARTOG.OBO
					LEV. TOP.	09-11-2024	CARTOG.OBO
					DES.		
					VERIF.		
INDICE	DESCRIÇÃO	DATA	ALTERADO	APROVADO	DATA	RUBRICA	
AAT	FORMATO A4	PLANTA DE LOCALIZAÇÃO					
ASA-AEMT	OUTPUT 1 - 25	MODIFICAÇÃO DA LAMT A 15KV P/ PT SRT 0121D FEITEIRA					
PLANTA(S)	ESCALA(S)	Freguesia(s): U.F. DE ERMIDA E FIGUEIREDO Concelho(s): SERTÃ					
289	1:25000	SUBSTITUI		CÓDIGOS DE OBRA		Nº DESENHO	
	-			166054/2024	2800-24C046822	1	



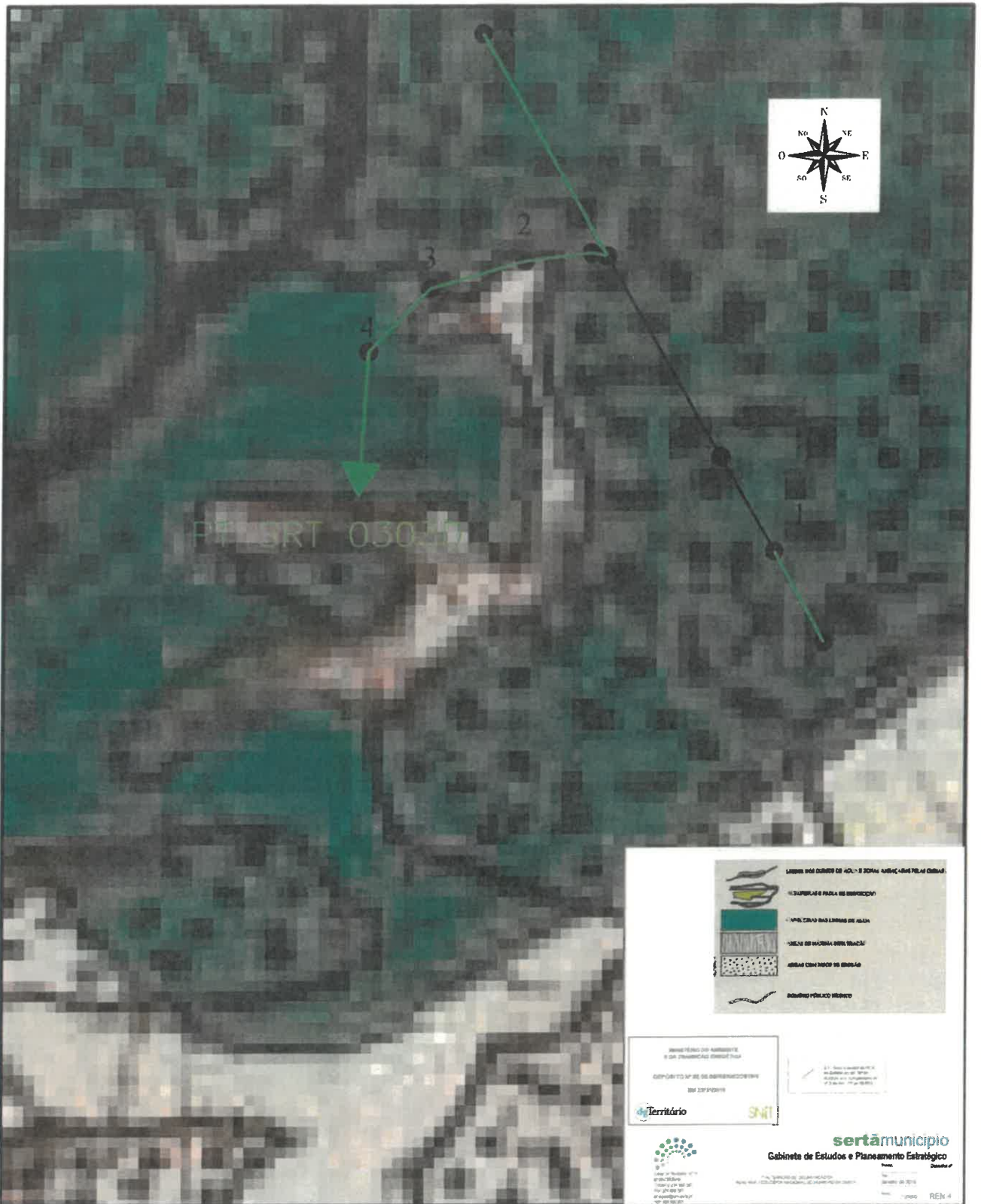

SECRETARIA DO AMBIENTE
E DO PLANEJAMENTO ESTRATÉGICO
DEPARTAMENTO DE PLANEJAMENTO ESTRATÉGICO
E DE TERRITÓRIO

Território

SNIT



sertãozinho
Cabinete de Estudos e Planejamento Estratégico
Rua: ...
Fone: ...
E-mail: ...

					PROJ.	06-12-2024	CARTOGLOBO	
					LEV. TOP.	09-11-2024	CARTOGLOBO	
					DES.			
					VERIF.			
ÍNDICE	DESCRIÇÃO	DATA	ALTERADO	APROVADO		DATA	RUBRICA	
AAT	FORMATO A4	PLANTA DE CONDICIONANTES REN						
ASA-AEMT	OUTPUT 1 - 5	MODIFICAÇÃO DA LAMT A 15KV P/ PT SRT 0121D FEITEIRA						
PLANTA(S)	ESCALA(S) 1:5000	Freguesia(s): U.F. DE ERMIDA E FIGUEIREDO Concelho(s): SERTÃO						
289	-	SUBSTITUI	CÓDIGOS DE OBRA		N° DESENHO		ÍNDICE	
			166054/2024	2800-24C046822				

E-REDES
Distribuição de Eletricidade



© 2024 Microsoft Corporation © 2024 Maxar © CNES (2024) Distribution Airbus DS © 2024 TomTom

					PROJ.	06-12-2024	CARTOGL.OBO	
					LEV. TOP.	09-11-2024	CARTOGL.OBO	
					DES.			
					VERIF.			
INDICE	DESCRIÇÃO	DATA	ALTERADO	APROVADO		DATA	RUBRICA	
AAT	FORMATO A4	ORTOFOTOMAPA						
ASA-AEMT	OUTPUT 1 - 5	MODIFICAÇÃO DA LAMT A 15kV P/ PT SRT 0121D FEITEIRA						
PLANTA(S)	ESCALA(S)	Freguesia(s): U.F. DE ERMIDA E FIGUEIREDO Concelho(s): SERTÃ						
289	1:5000	SUBSTITUI		CÓDIGOS DE OBRA		Nº DESENHO		INDICE
	-			166054/2024	2800-24C046822			

REN

Tipo	C*L	Área Poste (m²)		Área Total (m²)
14/400 200	0,94x0,80	0.75		0.00
16/400 200	0,99x0,83	0.82		0.00
18/400 200	1,05x0,87	0.91		0.00
14/600 260	0,94x0,85	0.80		0.00
16/600 260	0,99x0,83	0.82		0.00
18/600 260	1,05x0,87	0.91		0.00
20/600 260	1,10x0,91	1.00		0.00
22/600 260	1,16x0,95	1.10		0.00
14/800 320	0,96x1,09	1.05		0.00
16/800 320	1,02x0,88	0.90		0.00
18/800 320	1,08x0,89	0.96		0.00
20/800 320	1,13x0,93	1.05		0.00
22/800 320	1,19x0,97	1.15		0.00
14/1200 410	1,14x1,48	1.69		0.00
16/1200 410	1,05x1,24	1.30		0.00
18/1200 410	1,10x1,01	1.11		0.00
20/1200 410	1,16x0,95	1.10		0.00
22/1200 410	1,22x0,99	1.21		0.00
24/1200 410	1,27x1,05	1.33		0.00
26/1200 410	1,33x1,07	1.42		0.00
14/1400 480	1,27x1,64	2.08		0.00
16/1400 480	1,10x1,42	1.56		0.00
18/1400 480	1,13x1,16	1.31		0.00
20/1400 480	1,19x0,97	1.15		0.00
22/1400 480	1,24x1,08	1.34		0.00
24/1400 480	1,30x1,20	1.56		0.00
26/1400 480	1,36x1,09	1.48		0.00
28/1400 480	1,41x1,13	1.59		0.00
14/1600 540	1,38x1,79	2.47		0.00
16/1600 540	1,21x1,56	1.89		0.00
18/1600 540	1,16x1,30	1.51	1	1.51
20/1600 540	1,22x1,08	1.32		0.00
22/1600 540	1,27x1,21	1.54		0.00
24/1600 540	1,33x1,34	1.78		0.00
26/1600 540	1,38x1,11	1.53		0.00
28/1600 540	1,44x1,15	1.66		0.00
14/2250 740	1,69x2,19	3.70		0.00
16/2250 740	1,51x1,95	2.94		0.00
18/2250 740	1,31x1,70	2.23		0.00
20/2250 740	1,26x1,43	1.80		0.00
22/2250 740	1,32x1,59	2.10		0.00
24/2250 740	1,37x1,76	2.41		0.00
26/2250 740	1,43x1,26	1.80		0.00
14/2750 960	1,89x2,45	4.63		0.00
16/2750 960	1,71x2,22	3.80		0.00
18/2750 960	1,52x1,97	2.99		0.00
20/2750 960	1,32x1,71	2.26		0.00
22/2750 960	1,45x1,88	2.73		0.00
24/2750 960	1,57x2,03	3.19		0.00
16/3500 1260	1,98x2,57	5.09		0.00
18/3500 1261	1,78x2,31	4.11		0.00
22/3500 1262	1,85x2,05	3.79		0.00
18/4000 1800	1,94x2,51	4.87		0.00
14/5000 1600	2,40x3,11	7.46		0.00
16/5000 1600	2,40x3,11	7.46		0.00
18/5000 1600	2,22x2,88	6.39		0.00
20/5000 1600	2,01x2,61	5.25		0.00
22/5000 1600	2,16x2,80	6.05		0.00
24/5000 1600	2,30x2,98	6.85		0.00
18/7500 2500	2,68x3,48	9.33		0.00
20/7500 2500	1,90x2,46	4.67		0.00
22/7500 2500	2,06x2,67	5.50		0.00
24/7500 2500	2,22x2,88	6.39		0.00
28/2250	1,49x1,15	1.71		0.00
28/7500	1,65x2,08	3.43		0.00
30/2250	1,54x1,19	1.83		0.00
30/5000	1,77x2,29	4.05		0.00
30/7500	1,72x2,23	3.84		0.00
26 7500/ 2500	2,37x3,07	7.28		0.00
Poste do PT	1,69x2,19	3.70		0.00

RBT

LMT

Total

Poste BT:

1.00 apoios

Área Total Área

0.27 0

Nº de Postes

1

Área Total (m²) 1.51

À

CCDR/REN
CCDRC - Comissão de Coordenação e Desenvolvimento Regional do Centro
Rua Bernardim Ribeiro, 80
3000-069 Coimbra

COMUNICAÇÃO PRÉVIA PARA UTILIZAÇÃO DE ÁREA DA REN

Instalação MODIFICAÇÃO DA LINHA DE MT A 15 kV PARA O PT SRT 0121D - FEITEIRA Entre o apoio nº1 e o apoio nº3

Definição Projeto: 2800-24C046822; SIT: 3315 SERTÃ-VÁRZEA DE CAVALEIROS

Freguesia: União das freguesias de Ermida e Figueiredo; Concelho: SERTA

Exmos. Senhores,

A E-REDES – Distribuição de Eletricidade, S.A., através da sua Direção de Serviço aos Ativos MT e BT - Sul, Área de Ativos Tejo, vem comunicar a V.^a Exas. que pretende executar o (a) MODIFICAÇÃO DA LINHA DE MT A 15 kV PARA O PT SRT 0121D - FEITEIRA Entre o apoio nº1 e o apoio nº3, melhor identificado em epígrafe, na União das freguesias de Ermida e Figueiredo, no concelho de SERTA.

A referida intervenção tem como objetivo principal, a Substituição do Apoio nº2 para colocação de seccionador tripolar do tipo vertical.

Da instalação da linha resulta a montagem de 1 apoios em área da REN - Reserva Ecológica Nacional, envolvendo a ocupação de uma área de 1.51, conforme assinalado na planta de implantação incluída no exemplar do projeto anexo.

A presente consulta tem por finalidade efetuar junto dessa Comissão de Coordenação e Desenvolvimento Regional, a necessária comunicação prévia, de acordo com o ponto II, alínea i), do Anexo II do Decreto-Lei nº 166/2008, de 22 de agosto, na redação dada pelo Decreto-Lei nº 239/2012, de 2 de novembro, e solicitar o acordo ao traçado ou a indicação de eventuais condicionantes, sem prejuízo do licenciamento normal da linha junto da Direção Geral de Energia e Geologia, o qual seguirá os trâmites estabelecidos de acordo com os formalismos legais impostos pelo Regulamento de Licenças para Instalações Elétricas.

O estabelecimento das referidas instalações será efetuado no exercício da atividade de Operador de Rede de Distribuição, dado que aquela infraestrutura integra a Rede Nacional de Distribuição (RND), cuja exploração é exercida em regime de concessão de serviço público pela E-REDES – Distribuição de Eletricidade, S.A., atividade que goza de utilidade pública nos termos da legislação reguladora do Sistema Elétrico Nacional.

Ficamos a aguardar o Vosso parecer ao traçado proposto a fim de darmos início aos trabalhos.

Para esclarecimentos ou envio de correspondência eletrónica, por favor remeter para o endereço Licenciamentos@e-redes.pt.

Com os nossos cumprimentos,

Anexo: Projeto

